Doorzon in NEW YORK!

FORTUIN: Scheide Doet Lijde

1

23 DEC
4 JAN
96/97

WEEK
52 & 1

LOS
ƒ3.15

EXTRA
STRIPS
STRIPS
STRIPS

Nieuw! Lang Verhaal van VIRL

STEUN DE STALEN
REVOLUTIE
!
!
SOFTCOVER
F12.95/BFR.240
HARDCOVER
F35.-/BFR.645
KOOP STORM
STORM
HET VOYAGER VIRUS
BIG BALLOON
PUBLISHERS

SJOSJI

EXTRA

4 **De Familie Fortuin**
Scheide

6 **Sjors & Sjimmie**
De Bedrieger Bedrogen

12 **De Familie Doorzon**
Doorzon In New York

18 **Virl**
Verbanning Naar Cion

28 **Eppo**

29 **Peanuts**

30 **Jean-Pierre**

32 **Flippie Flink**

SJOSJI EXTRA
Nummer 1 (23 december 1996 - 4 januari 1997)

Redactie Frank Kiesel, Loes de Nooyer, Linda Out, Anette Rootjes, Paulien Scnoof, Manon Sikkel, Dirk Snoodijk, Rudy Vrooman
Marketing Kees Kooijman, Carolien Uiling
Directie Cees de Groot

Abonnementen Voor abonnementsopgaven, uitschrijvingen en adreswijzigingen (minimaal 3 weken van tevoren) kun je je wenden tot:
Media Expresse bij jou in de buurt. De gegevens van Media Expresse vind je in de Gouden Gids onder Boeken en Tijdschriften, op je acceptgirokaart, het Media Expresse Magazine en op de adres-sticker op het tijdschrift.
Medianet B.V., Stationsplein 112-116, 2011 LN Haarlem, Postbus 209, 2000 AG Haarlem. Je kunt je van maandag t/m vrijdag van 9.00 tot 17.00 uur wenden tot klantenservice SJOSJI EXTRA, telefoon 023-5 173 540.

Abonnementsprijzen ƒ 25,35 per half jaar (ƒ 1,95 per nummer, 1 x per 14 dagen). Prijswijzigingen voorbehouden.

Abonnementsvoorwaarden Het abonnementsgeld dient bij vooruitbetaling te worden voldaan. Voor de betaling daarvan ontvang je een acceptgirokaart. Betaling door middel van automatische incasso is ook mogelijk. Alle abonnementen gelden tot wederopzegging en worden zonder tegenbericht automatisch verlengd. Het opzeggen van een abonnement dient, bij voorkeur schriftelijk, te geschieden minimaal 6 weken voor aflopen van het abonnement, bij Media Expresse of Medianet. Aanbiedingen en kortingen gelden alleen als je de afgelopen drie maanden geen abonnee van SJOSJI EXTRA bent geweest.

Buitenland Abonnementen buiten Nederland zijn helaas niet meer mogelijk.

Wet op de Persoonsregistratie Wij maken u erop attent dat wij enkele door u verstrekte gegevens zoals naam, adres en telefoonnummer hebben opgenomen in ons gegevensbestand. Dit bestand is aangemeld bij de Registratiekamer te Rijswijk onder nummer P 0001113. Dit bestand willen wij gebruiken om u in de toekomst informatie te geven omtrent abonnementen op tijdschriften, voordeelaanbiedingen etcetera.

Leesportefeuille Zonder schriftelijke goedkeuring van de uitgever is het niet toegestaan SJOSJI EXTRA op te nemen in een leesportefeuille.

Advertenties ADMEDIA B.V., Startbaan 8, 1185 XR Amstelveen, Postbus 2216, 1180 EE Amstelveen, tel. 020-5 455 555.

Reeds verschenen nummers Reeds verschenen nummers kunnen tot maximaal 8 weken na de verschijningsdatum worden nabesteld door ƒ 3,95 per nummer (abo prijs + ƒ 2,-) over te maken op giro 670500 t.n.v. Medianet, Haarlem onder vermelding van het gewenste nummer. Ook verkrijgbaar via Media Expresse.

Drukkerij Valprint, Italië

© UITGEVERIJ BIG BALLOON BV

POSTBUS 825
2100 AP HEEMSTEDE
TEL. 023-5 284 904

De Familie Fortuin

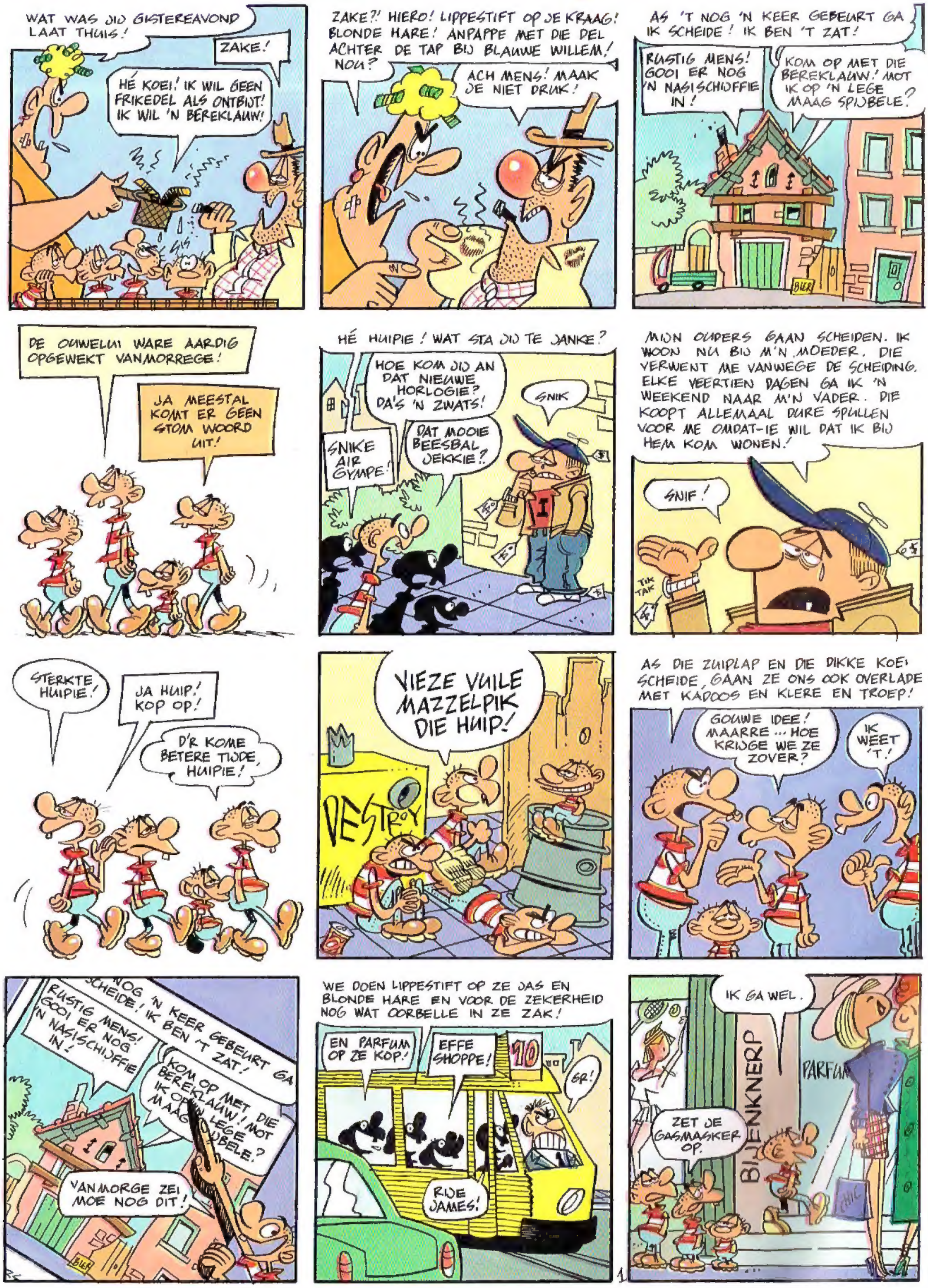

Scheide

PETER DE WIT

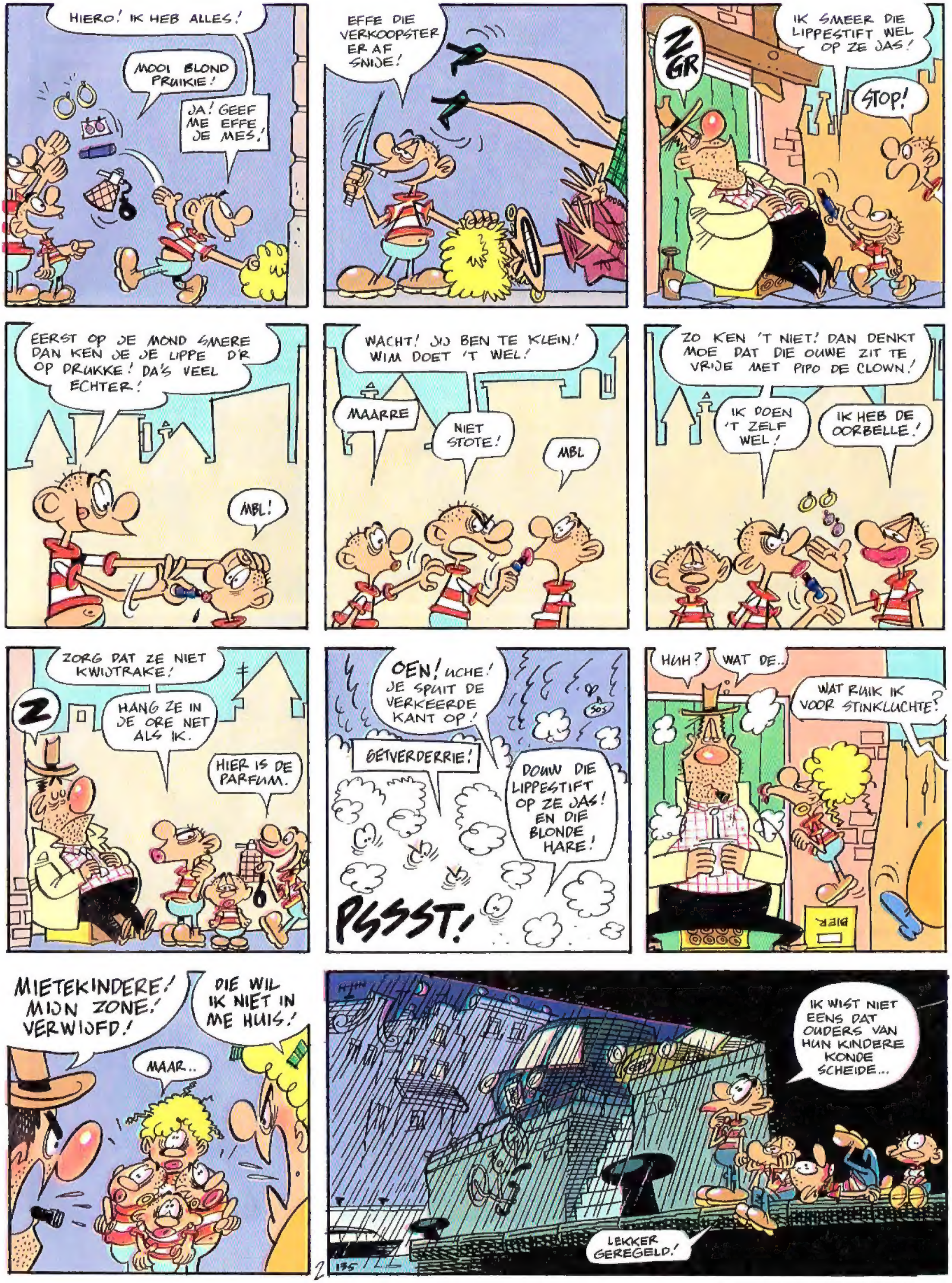

EINDE

SJORS & SJIMMIE

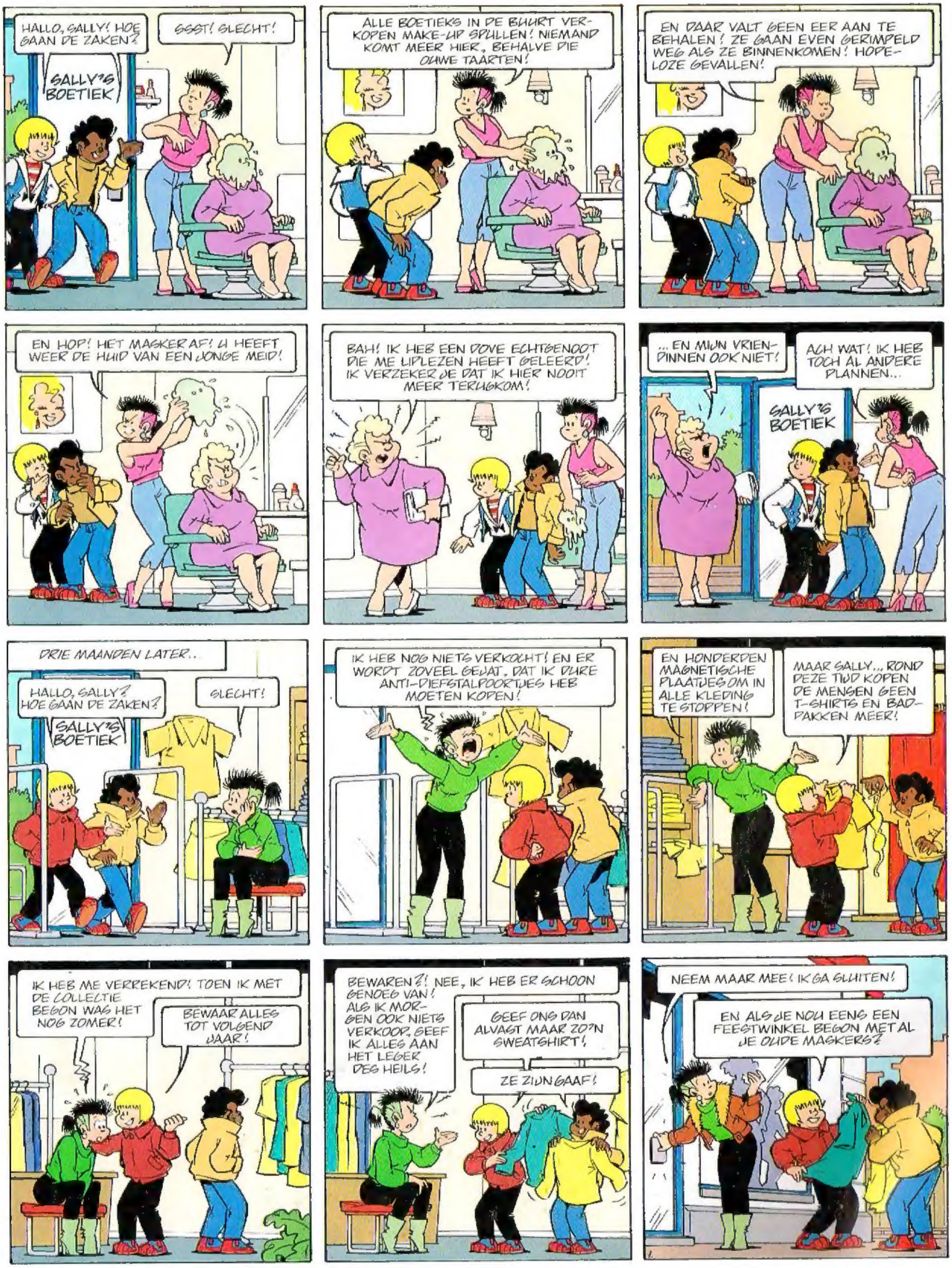

De Bedrieger Bedrogen

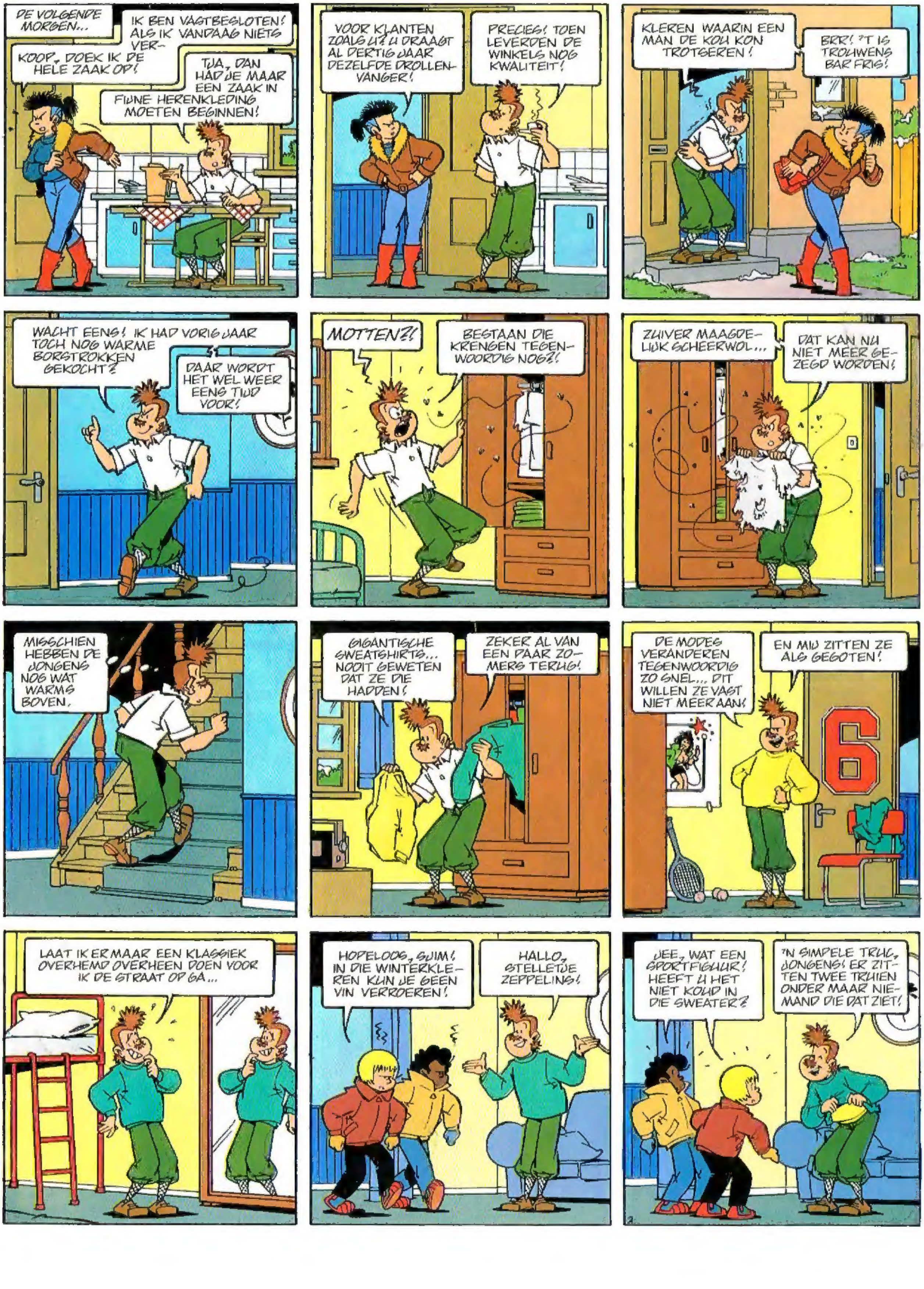

DENK JIJ WAT IK DENK, SJIM?
WIJ HEBBEN OOK VAN DIE GIGANTISCHE SWEATSHIRTS!
HÉ, ZE ZIJN WEG!
MISSCHIEN ZITTEN ZE IN DE WAS!
OOK NIET!
KOLONEL! ONZE SWEATSHIRTS ZIJN GESTOLEN!
ACH, WELNEE!
ACH WELJA! ZE LIGGEN NIET IN DE KAST, NIET IN DE WAS, EN SALLY IS NOG NIET THUIS!
EN IS ER VERDER NIEMAND IN HUIS?
U BEDOELT ... U?
DAT IS ONMOGELIJK! DAT KAN HELEMAAL NIET!
EN WAAROM DAN WEL NIET?
U KUNT ZE NIET EENS AAN MET DAT BUIKJE VAN U!
EN U ZOU ER STRAAL VOOR PAAL MEE LOPEN!
DAN ZAL ER WEL EEN INBREKER GEWEEST ZIJN!
WE SLUITEN ONZE KAMER VOORTAAN AF MET EEN ZWAAR HANGSLOT!
IK BEN NOG NOOIT ZO BELEDIGD!
IK KRIJG ALS JULLIE OPVOEDER TOCH ZEKER WEL EEN SLEUTEL?
NEE!
LATEN WE DUIDELIJK ZIJN: ZOLANG DIE SWEATSHIRTS NIET BOVEN WATER ZIJN, IS IEDEREEN VERDACHT!
WELJA! NOG MAAR EEN BELEDIGING ER BOVENOP! IK ZAL ZE LEREN!

KINDERLIJK EENVOUDIG: WE DRAAIEN DE SCHROEF UIT DE DEURPOST EN WE ZIJN BINNEN!
IK ZAL DEMONSTRATIEF WAT STRIPS MEENEMEN! DAT IS NOG LEKKER WARM OOK!
MAAR WACHT! IK ZAL ER NOG WAT DRAMA AAN TOE VOEGEN!
MAG IK TIEN KAARTJES MET SWEATSHIRT-ROVER EROP?
IS DAT EEN FILM OF EEN AUTOMERK?
DRUKKERIJ M. Isdruk
WIJ DRUKKEN ALLES!
HIER EN DAAR
DIT EN DAT
ZUS EN ZO
IK SNAP ER NIKS VAN? WAAROM PIKT EEN INBREKER WEL ONZE SWEATSHIRTS MAAR NIET ONZE STRIPS?
WAAAT?! ER IS AL-WEER INGEBROKEN!
ER ZIJN STRIPS WEG!
HIJ HEEFT ZIJN VISITEKAARTJE ACHTERGELATEN!
„DE SWEATSHIRT-ROVER”! HET IS WEER DEZELFDE!
KOLONEL!
HIJ IS ER NIET!
KOM OP! DAN VERTELLEN WE HET WEL AAN SALLY!
INBRAAK IN JULLIE KAMER? DAT IS HET TOPPUNT!
DAT HANGSLOT HEEFT NIET GE-HOLPEN! WE MOETEN 'N BETE-RE BEVEILIGING!
JULLIE MOGEN MIJN ANTI-DIEFSTAL-POORTJES WEL HEBBEN! IK STOP MET DE ZAAK! HET LEGER DES HEILS KOMT ZO DE KLEREN OPHALEN!
BEDANKT SALLY!

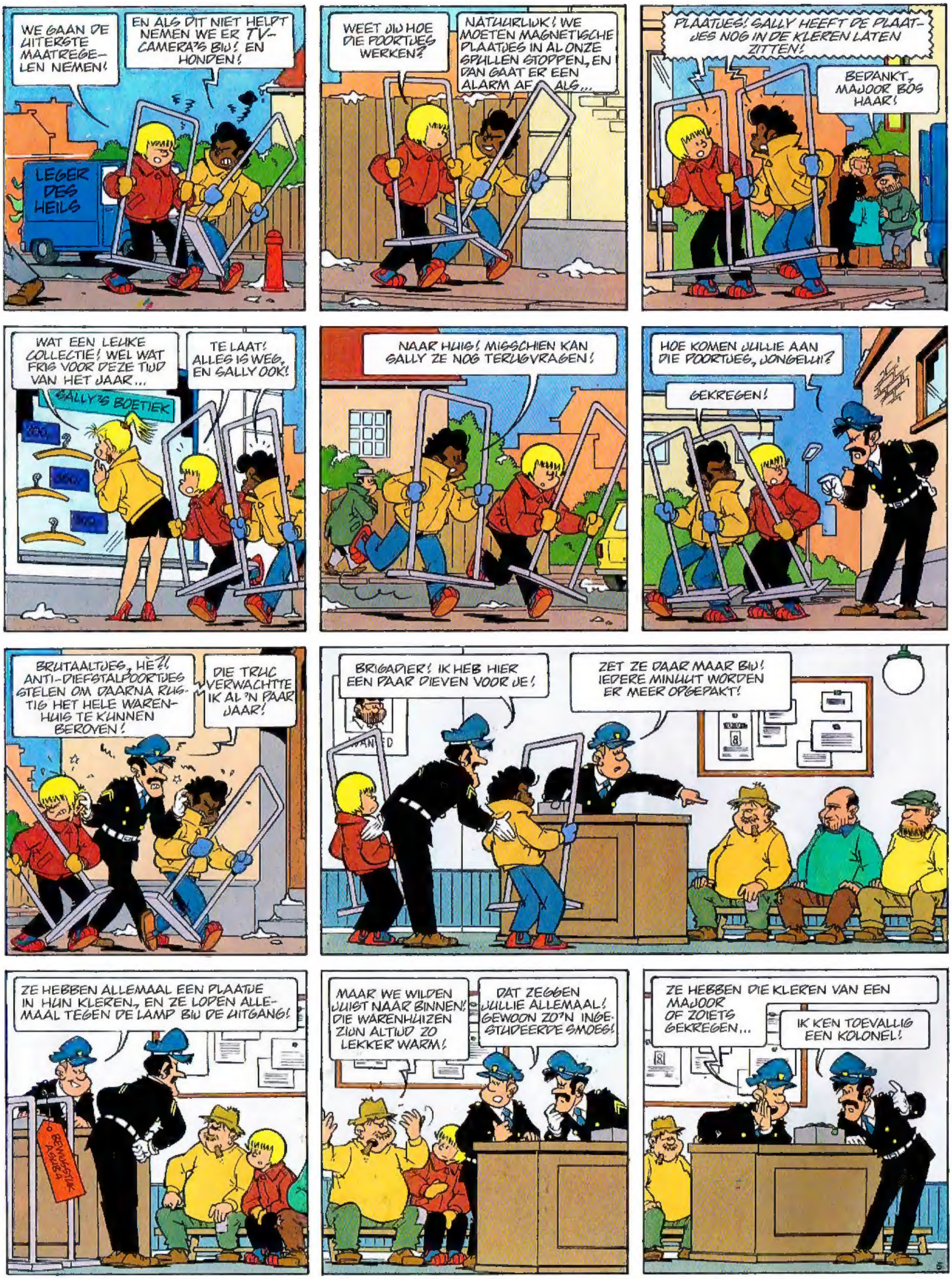
WE GAAN DE UITERSTE MAATREGELEN NEMEN!
EN ALS DIT NIET HELPT NEMEN WE ER TV-CAMERA'S BIJ! EN HONDEN!
LEGER DES HEILS
WEET JIJ HOE DIE POORTJES WERKEN?
NATUURLIJK! WE MOETEN MAGNETISCHE PLAATJES IN AL ONZE SPULLEN STOPPEN, EN DAN GAAT ER EEN ALARM AF ALS...
PLAATJES! SALLY HEEFT DE PLAATJES NOG IN DE KLEREN LATEN ZITTEN!
BEDANKT, MAJOOR BOS HAAR!
WAT EEN LEUKE COLLECTIE! WEL WAT FRIS VOOR DEZE TIJD VAN HET JAAR...
TE LAAT! ALLES IS WEG, EN SALLY OOK!
SALLY'S BOETIEK
NAAR HUIS! MISSCHIEN KAN SALLY ZE NOG TERUGVRAGEN!
HOE KOMEN JULLIE AAN DIE POORTJES, JONGELUI?
GEKREGEN!
BRUTAALTJES, HÈ?! ANTI-DIEFSTALPOORTJES STELEN OM DAARNA RUSTIG HET HELE WARENHUIS TE KUNNEN BEROVEN!
DIE TRUC VERWACHTTE IK AL 'N PAAR JAAR!
BRIGADIER! IK HEB HIER EEN PAAR DIEVEN VOOR JE!
ZET ZE DAAR MAAR BIJ! IEDERE MINUUT WORDEN ER MEER OPGEPAKT!
ZE HEBBEN ALLEMAAL EEN PLAATJE IN HUN KLEREN, EN ZE LOPEN ALLEMAAL TEGEN DE LAMP BIJ DE UITGANG!
BEWIJSSTUK A
MAAR WE WILDEN JUIST NAAR BINNEN! DIE WARENHUIZEN ZIJN ALTIJD ZO LEKKER WARM!
DAT ZEGGEN JULLIE ALLEMAAL! GEWOON ZO'N INGESTUDEERDE SMOES!
ZE HEBBEN DIE KLEREN VAN EEN MAJOOR OF ZOIETS GEKREGEN...
IK KEN TOEVALLIG EEN KOLONEL!

DERTIG JAAR... DA'S TOCH EIGENLIJK WEL BEHOORLIJK OUD VOOR EEN BROEK...
MISSCHIEN HEEFT DAT WARENHUIS EEN DEGELIJKE BROEK IN DE AANBIEDING!
VD
TRRINGGG!!!
M-MAAR IK LIEP NIET NAAR BUITEN! IK GING JUIST NAAR BINNEN!
DAT SMOESJE HEB IK VANDAAG AL MEER GEHOORD!
WE HEBBEN DE KOLONEL, BRIGADIER!
DE BENDELEIDER! MOOI WERK!
MAAR DAT IS ONZE OPVOEDER!
DAT IS WEL DUIDELIJK OOK!
EEN GOEDE VANGST, JONGENS! KIJK, STRIPS ONDER Z'N OVERHEMD!
EN VISITEKAARTJES IN ZIJN ZAK! "DE SWEATSHIRT-ROVER"!
DAT KLOPT! HIJ HEEFT TWEE SWEATSHIRTS OVER ELKAAR AAN! OP ZIJN LEEFTIJD!
MET ZO'N BUIKJE!
MAAR JONGENS! ZEGGEN JULLIE DAN TOCH WAT!
...EN TOEN WE VIJF WAREN GAF HIJ ONS DE EERSTE LES ZAKKENROLLEN!
...EN VOOR ONZE ZESDE VERJAARDAG KREGEN WE GLASSNIJDERS!

ENDE

FOTOGRAFIE PIERRE BALLINGS • KLEUR HELENE DASHORST • PAINTBOX GEORGES MOREILLON
EXTRA FOTOGRAFIE FOTOSTOCK • THANX : DONALD REMMERS EN TYPESHOP AMSTERDAM

NYC 24 6
lieve Ma,
Ik zat 'n beetje te zeuren in
mijn vorige kaart over al die
familie en kennissen hier, ge-
loof ik he?
Nou, van Pa heb ik geen last hoor,
die is nog niet veel verder ge-
komen dan het Vrijheidsbeeld.
En de hond verkoos al vanaf de 1e
dag hier de verkoeling van Cen-
tral Park.
Emile zit daar trouwens ook
veel, die hebben we 'n beetje
tegen zichzelf moeten be-
schermen.
groetjes,
Romie D.
MA DOORZ
LABRADO
ZULTHO
HOLLAN
EUROPE
AERIAL VIEW OF NEW YORK CITY
PHOTOGRAPHER ED SIMPSON AFTER IMAGE
TAXI!
GROTVROEGRTVR!
IK STOND HIER AL VEEL EERDER!!
HIJ ZEGT DAT HIJ EIGENLIJK EEN MIME- EN DANS-SPEL SITUATIE WIL DOEN MET DE DAKLOZEN IN DE BRONX.
DAN LIJKT HET ME BETER VOOR HEM DAT-IE DAAR BLIJFT ZITTEN O'BRIEN.
3 juli, NewYork
Yo! Ma!
Burman heeft ontdekt dat tegen-
woordig bij Wall Street de hoog-
ste torens staan, dus daar is-ie
meestal wel te vinden. Toch komt
ie 's avonds nogal ontmoedigd
in het hotel terug.
Waar het allemaal om begonnen
was, deze trip, de aanschaf van
dat pandje, dat is inmiddels
gelukt. Ik heb nog bijhoorlijk
wat van de prijs af kunnen din-
gen. Als het eenmaal verbouwd
is (we zijn al begonnen) moet je
zeker snel overkomen. Er is
slaapplaats zat.
Groetjes, Romie
AERIAL VIEW OF NEW YORK CITY
PHOTOGRAPHER — ED SIMPSON AFTER IMAGE

OKEE JONGENS,
ALLES WAT WE NU NOG MOETEN DOEN, IS DE OVE-RIGE HUURDERS ERUIT PESTEN.
FOR SALE EMPIRE STAT BU
VERKOCHT

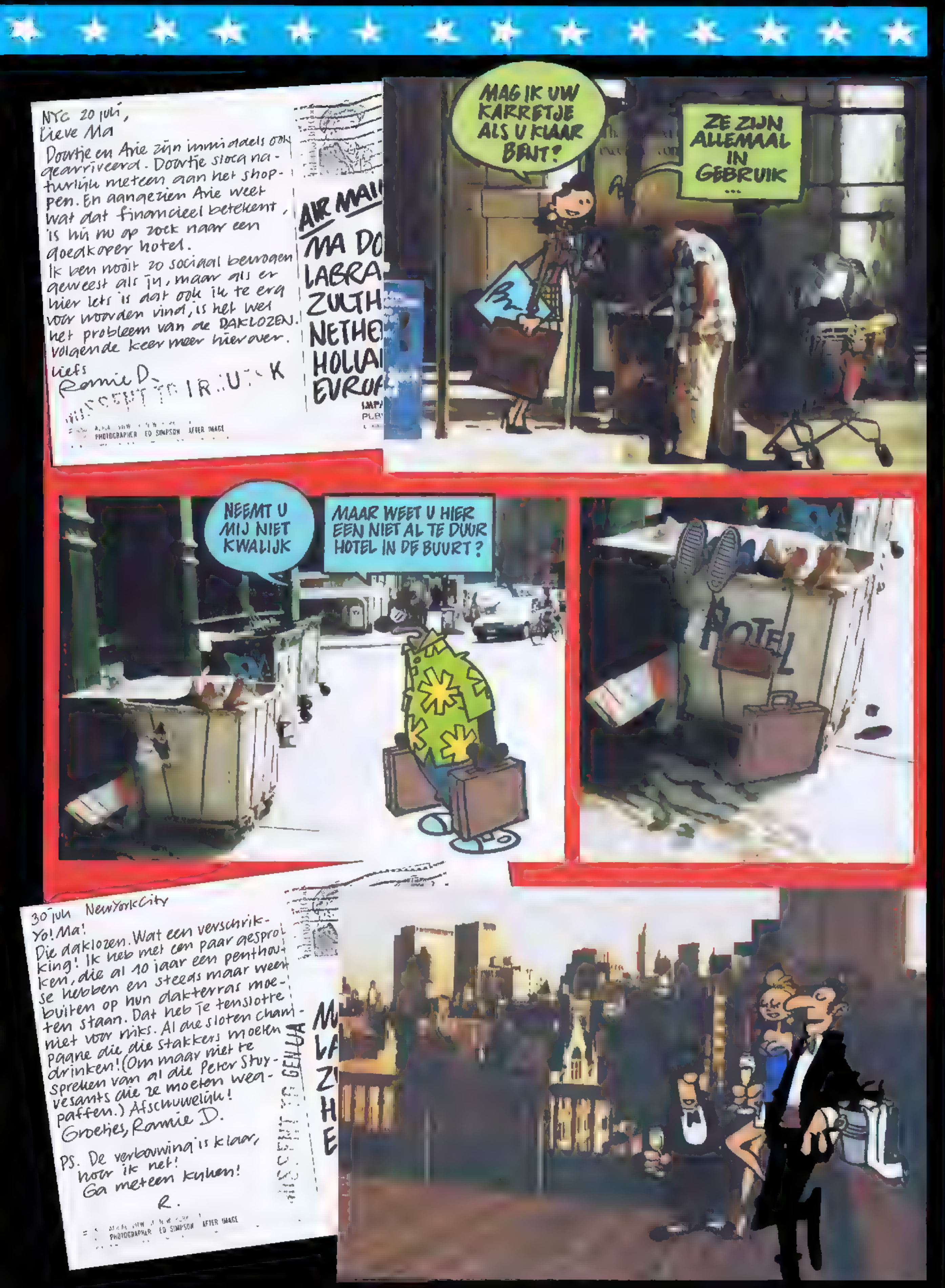
NYC 20 juli,
Lieve Ma
Doortje en Arie zijn inmiddels ook gearriveerd. Doortje sloeg natuurlijk meteen aan het shoppen. En aangezien Arie weet wat dat financieel betekent, is hij nu op zoek naar een goedkoper hotel.
Ik ben nooit zo sociaal bewogen geweest als jij, maar als er hier iets is dat ook ik te erg voor woorden vind, is het wel het probleem van de DAKLOZEN. Volgende keer meer hierover.
Liefs
Ronnie D.
AIR MAIL
PHOTOGRAPHER ED SIMPSON AFTER IMAGE
MAG IK UW KARRETJE ALS U KLAAR BENT?
ZE ZIJN ALLEMAAL IN GEBRUIK ...
NEEMT U MIJ NIET KWALIJK
MAAR WEET U HIER EEN NIET AL TE DUUR HOTEL IN DE BUURT?
HOTEL
30 juli NewYorkCity
Yo! Ma!
Die daklozen. Wat een verschrikking! Ik heb met een paar gesproken, die al 10 jaar een penthouse hebben en steeds maar weer buiten op hun dakterras moeten staan. Dat heb je tenslotte niet voor niks. Al die sloten champagne die die stakkers moeten drinken! (Om maar niet te spreken van al die Peter Stuyvesants die ze moeten wegpaffen.) Afschuwelijk!
Groetjes, Ronnie D.
PS. De verbouwing is klaar, hoor ik net!
Ga meteen kijken!
R.
PHOTOGRAPHER ED SIMPSON AFTER IMAGE

FA. BIERECO
VERHERBOUWT
HIER EMPIRE
STATE BUILDING

VIRL

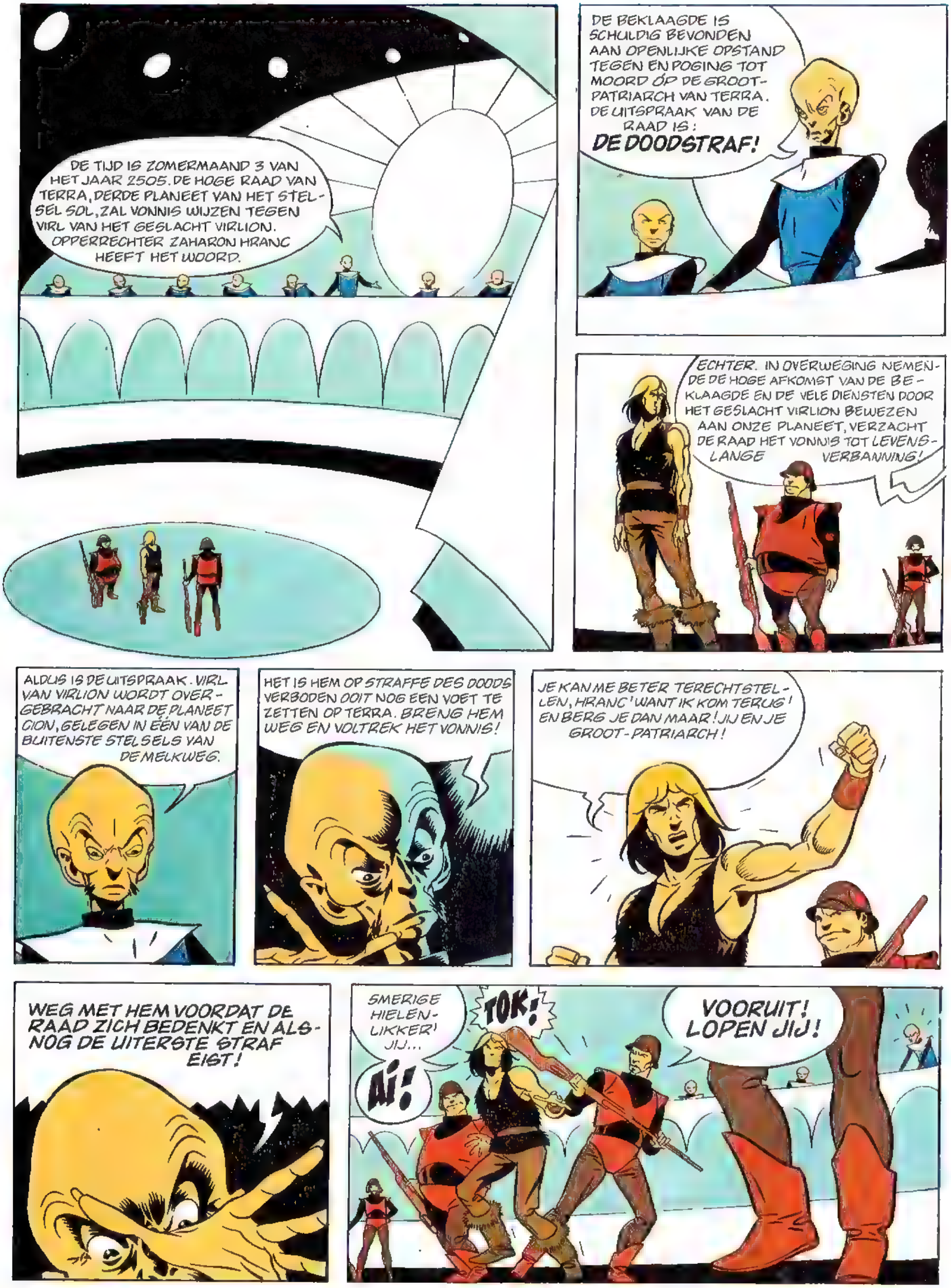
DE TIJD IS ZOMERMAAND 3 VAN HET JAAR 2505. DE HOGE RAAD VAN TERRA, DERDE PLANEET VAN HET STELSEL SOL, ZAL VONNIS WIJZEN TEGEN VIRL VAN HET GESLACHT VIRLION. OPPERRECHTER ZAHARON HRANC HEEFT HET WOORD.
DE BEKLAAGDE IS SCHULDIG BEVONDEN AAN OPENLIJKE OPSTAND TEGEN EN POGING TOT MOORD OP DE GROOT-PATRIARCH VAN TERRA. DE UITSPRAAK VAN DE RAAD IS: DE DOODSTRAF!
ECHTER, IN OVERWEGING NEMENDE DE HOGE AFKOMST VAN DE BEKLAAGDE EN DE VELE DIENSTEN DOOR HET GESLACHT VIRLION BEWEZEN AAN ONZE PLANEET, VERZACHT DE RAAD HET VONNIS TOT LEVENSLANGE VERBANNING!
ALDUS IS DE UITSPRAAK. VIRL VAN VIRLION WORDT OVERGEBRACHT NAAR DE PLANEET CION, GELEGEN IN ÉÉN VAN DE BUITENSTE STELSELS VAN DE MELKWEG.
HET IS HEM OP STRAFFE DES DOODS VERBODEN OOIT NOG EEN VOET TE ZETTEN OP TERRA. BRENG HEM WEG EN VOLTREK HET VONNIS!
JE KAN ME BETER TERECHTSTELLEN, HRANC! WANT IK KOM TERUG! EN BERG JE DAN MAAR! JIJ EN JE GROOT-PATRIARCH!
WEG MET HEM VOORDAT DE RAAD ZICH BEDENKT EN ALSNOG DE UITERSTE STRAF EIST!
SMERIGE HIELENLIKKER! JIJ...
TOK!
AI!
VOORUIT! LOPEN JIJ!

KORTE TIJD LATER..
DAT WORDT EEN ENKELE REIS CION VOOR JOU, KNAAP! VROEGER STUURDEN WE DAAR ALLE MISDADIGERS NAAR TOE. MAAR DAT IS EEUWEN GELEDEN. IK VRAAG ME AF, OF ZE NOG WETEN, DAT WE BESTAAN.
DEZE DESINTEGRATOR DANK IK ZEKER OOK AAN DE GOEDHEID VAN ONZE GROOT-PATRIARCH?
ACH! WAT MOETEN WIJ ERMEE? DIE DINGEN WERKEN UITSLUITEND OP VINGERAFDRUKKEN. WEES BLIJ, DAT JE HEM MEE KRIJGT. DAT VERGROOT JE OVERLEVINGS-KANSEN.
CION SCHIJNT NOGAL RAUW TE ZIJN. NOU KNAAP, DAAR GA JE! IK HOOP DAT JE GOED TERECHT KOMT.
ÉÉN DRUK OP DE KNOP... HEL LICHT FLITST DOOR DE CYLINDER, WAARTEGEN DE GESTALTE VAN VIRL ZICH DONKER AFTEKENT..
DAN BEGINT ZIJN LICHAAM TE DEMATERIALISEREN...IN ATOMEN UITEEN TE VALLEN...STEEDS SNELLER...OM ENIGE LICHTJAREN VERDER IN EEN ZONNESTELSEL AAN DE RAND VAN DE GALAXIS WEER OPGEBOUWD TE WORDEN
WAAR... WAAR BEN IK?
IK STIK! IK KRIJG GEEN ADEM! WAT HEBBEN ZE...?
WATER!
DIE IDIOOT HEEFT ME IN ZEE GEMATERIALISEERD!
OEF! DRIE ZONNEN! IK BEN OP CION, DENK IK! MAAR ALS IK DIE ROTSEN NIET HAAL, ZAL IK NIET LANG VAN DAT VERBLIJF KUNNEN GENIETEN.

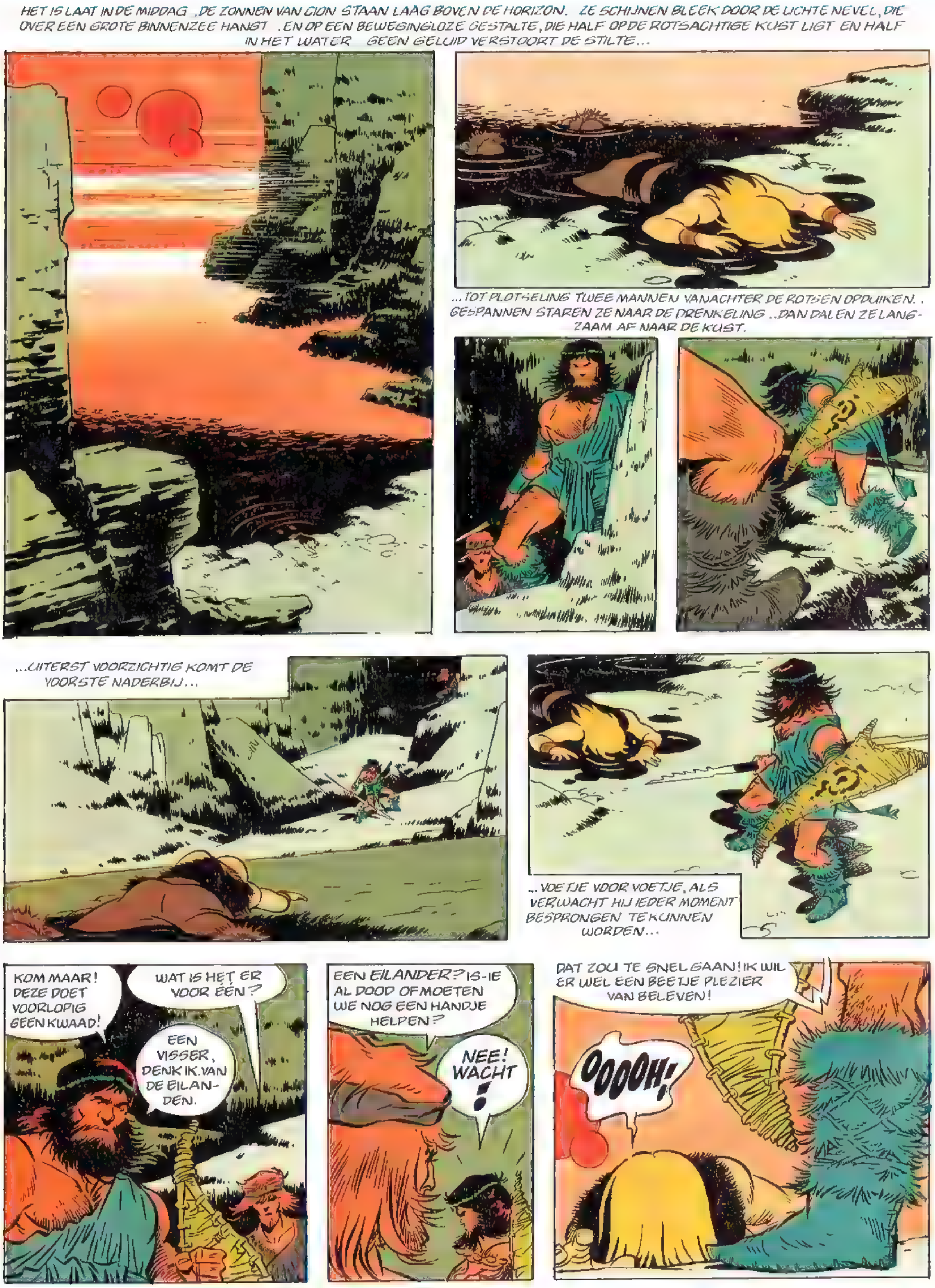
HET IS LAAT IN DE MIDDAG . DE ZONNEN VAN CION STAAN LAAG BOVEN DE HORIZON. ZE SCHIJNEN BLEEK DOOR DE LICHTE NEVEL, DIE OVER EEN GROTE BINNENZEE HANGT . EN OP EEN BEWEGINGLOZE GESTALTE, DIE HALF OP DE ROTSACHTIGE KUST LIGT EN HALF IN HET WATER . GEEN GELUID VERSTOORT DE STILTE...
...TOT PLOTSELING TWEE MANNEN VANACHTER DE ROTSEN OPDUIKEN. . GESPANNEN STAREN ZE NAAR DE DRENKELING ..DAN DALEN ZE LANGZAAM AF NAAR DE KUST.
...UITERST VOORZICHTIG KOMT DE VOORSTE NADERBIJ...
... VOETJE VOOR VOETJE, ALS VERWACHT HIJ IEDER MOMENT BESPRONGEN TE KUNNEN WORDEN...
KOM MAAR! DEZE DOET VOORLOPIG GEEN KWAAD!
WAT IS HET ER VOOR ÉÉN?
EEN VISSER, DENK IK. VAN DE EILAN-DEN.
EEN EILANDER? IS-IE AL DOOD OF MOETEN WE NOG EEN HANDJE HELPEN?
NEE! WACHT!
DAT ZOU TE SNEL GAAN! IK WIL ER WEL EEN BEETJE PLEZIER VAN BELEVEN!
OOOOH!

OOOOH! AI!
VOORUIT VARKEN! OVEREIND! EN VLUG EEN BEETJE!
HUH?
WIE BEN JE? WAAR KOM JE VANDAAN?
MAAK JE TOCH NIET ZO MOE. HET IS NATUURLIJK EEN EILANDER! EN DAT ZIJN ALLEMAAL SPIONNEN VAN ALISSIA!
EN SPIONNEN MAKEN WE AF!
WACHT! ZEI IK!
IK WIL GRAAG WETEN WIE IK AFMAAK, BEGREPEN?
JIJ! HOE HEET JE?
MIJN NAAM IS VIRL!
JE BENT EEN EILANDER, HUH? EN JE KOMT HIER SPIONEREN!
SPIONEREN?
ZE HEBBEN JE VOOR DE KUST OVERBOORD GEZET! EN NU MOET JE PROBEREN JE BIJ ONS IN TE DRINGEN, NIETWAAR?
WELNEE!
IK KOM VAN TERRA! MEN HEEFT MIJ VERBANNEN NAAR CION!
GAC!
HOND! JE LIEGT!
IEDEREEN WEET, DAT TERRA NIET BESTAAT! VERTEL OP! WIE BEN JE?

WAAR KOM JE VANDAAN?
DAT HEB IK AL GE-ZEGD! VAN TERRA!
STERF DAN, HOND!
OOOORR
WAT IS DAT?
DAAR! AERO'S! EEN PATROUILLE VAN ALISSIA!
VLUG! DEKKING ZOEKEN!
KIJK! IN DIE INHAM! INLANDERS! IS HET JACHTSEIZOEN GEOPEND?
HAHA! NATUURLIJK! ALTIJD!
VUUR!

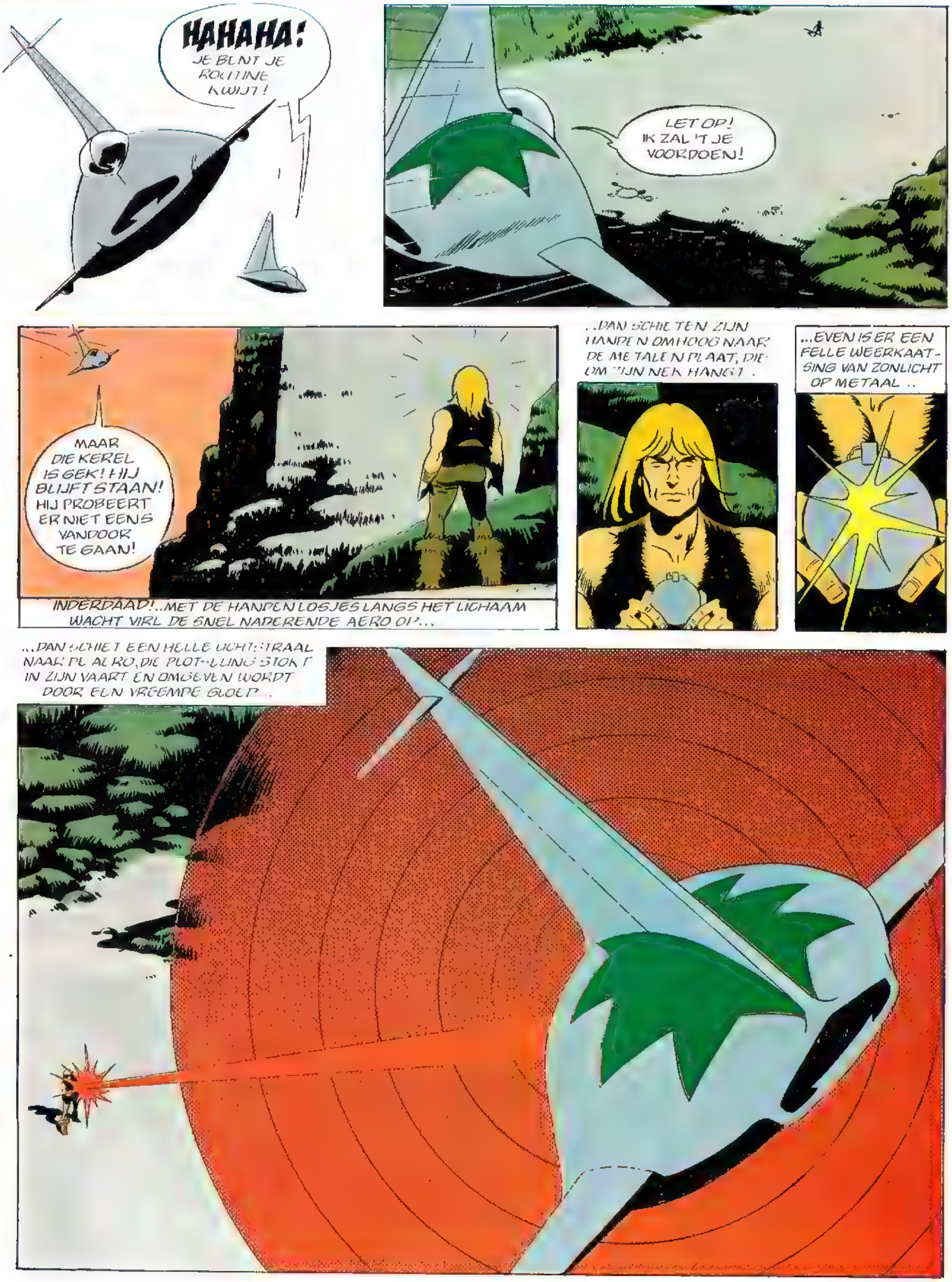
HAHAHA!
JE BENT JE ROUTINE KWIJT!
LET OP! IK ZAL 'T JE VOORDOEN!
MAAR DIE KEREL IS GEK! HIJ BLIJFT STAAN! HIJ PROBEERT ER NIET EENS VANDOOR TE GAAN!
INDERDAAD!..MET DE HANDEN LOSJES LANGS HET LICHAAM WACHT VIRL DE SNEL NADERENDE AERO OP...
..DAN SCHIETEN ZIJN HANDEN OMHOOG NAAR DE METALEN PLAAT, DIE OM ZIJN NEK HANGT.
...EVEN IS ER EEN FELLE WEERKAATSING VAN ZONLICHT OP METAAL ..
...DAN SCHIET EEN HELLE LICHTSTRAAL NAAR DE AERO, DIE PLOTSELING STOKT IN ZIJN VAART EN OMGEVEN WORDT DOOR EEN VREEMDE GLOED...

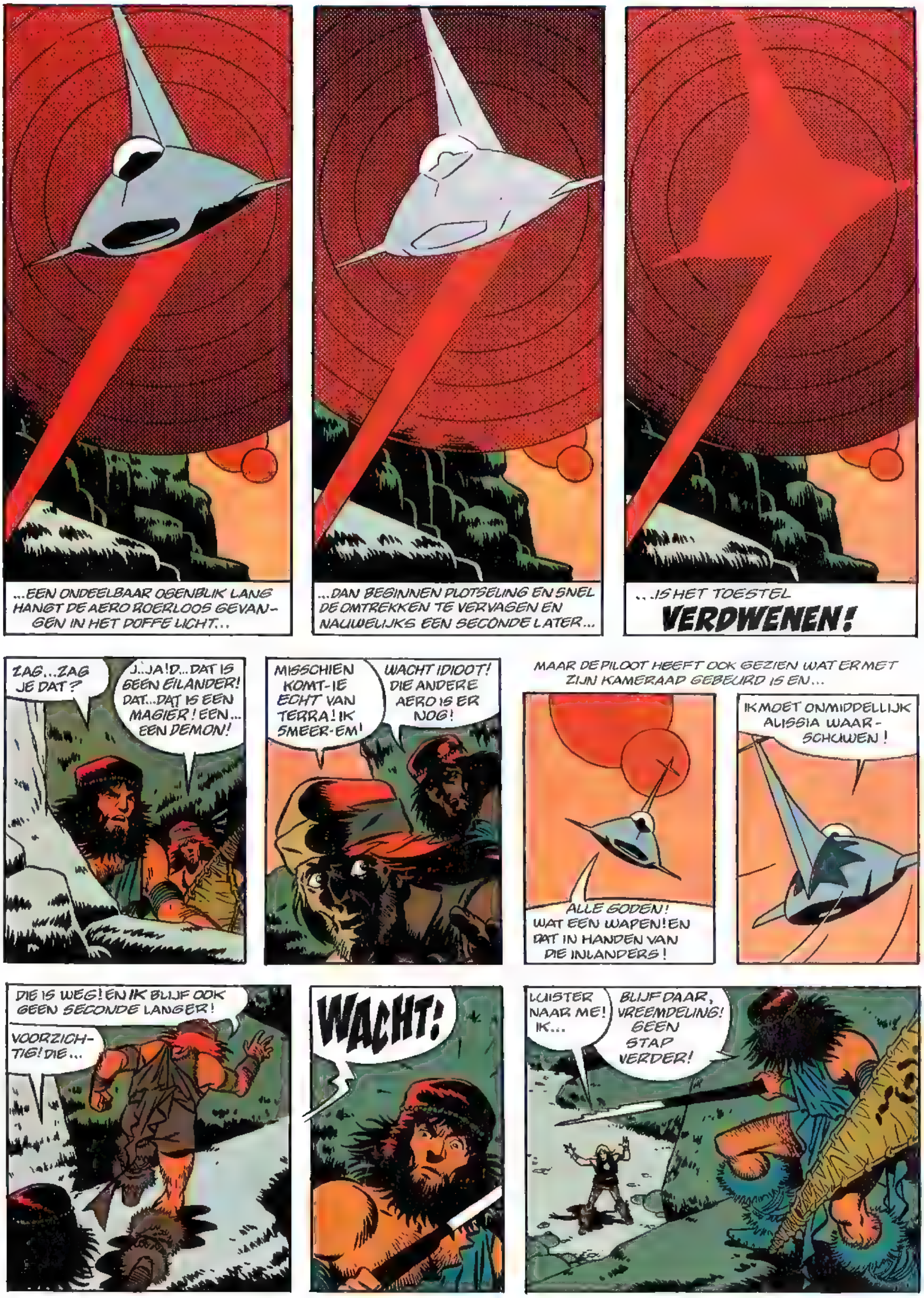
...EEN ONDEELBAAR OGENBLIK LANG HANGT DE AERO ROERLOOS GEVANGEN IN HET DOFFE LICHT...
...DAN BEGINNEN PLOTSELING EN SNEL DE OMTREKKEN TE VERVAGEN EN NAUWELIJKS EEN SECONDE LATER...
...IS HET TOESTEL
VERDWENEN!
ZAG...ZAG JE DAT?
J...JA!D...DAT IS GEEN EILANDER! DAT...DAT IS EEN MAGIER! EEN... EEN DEMON!
MISSCHIEN KOMT-IE ECHT VAN TERRA! IK SMEER-EM!
WACHT IDIOOT! DIE ANDERE AERO IS ER NOG!
MAAR DE PILOOT HEEFT OOK GEZIEN WAT ER MET ZIJN KAMERAAD GEBEURD IS EN...
ALLE GODEN! WAT EEN WAPEN! EN DAT IN HANDEN VAN DIE INLANDERS!
IK MOET ONMIDDELLIJK ALISSIA WAARSCHUWEN!
DIE IS WEG! EN IK BLIJF OOK GEEN SECONDE LANGER!
VOORZICHTIG! DIE...
WACHT!
LUISTER NAAR ME! IK...
BLIJF DAAR, VREEMDELING! GEEN STAP VERDER!

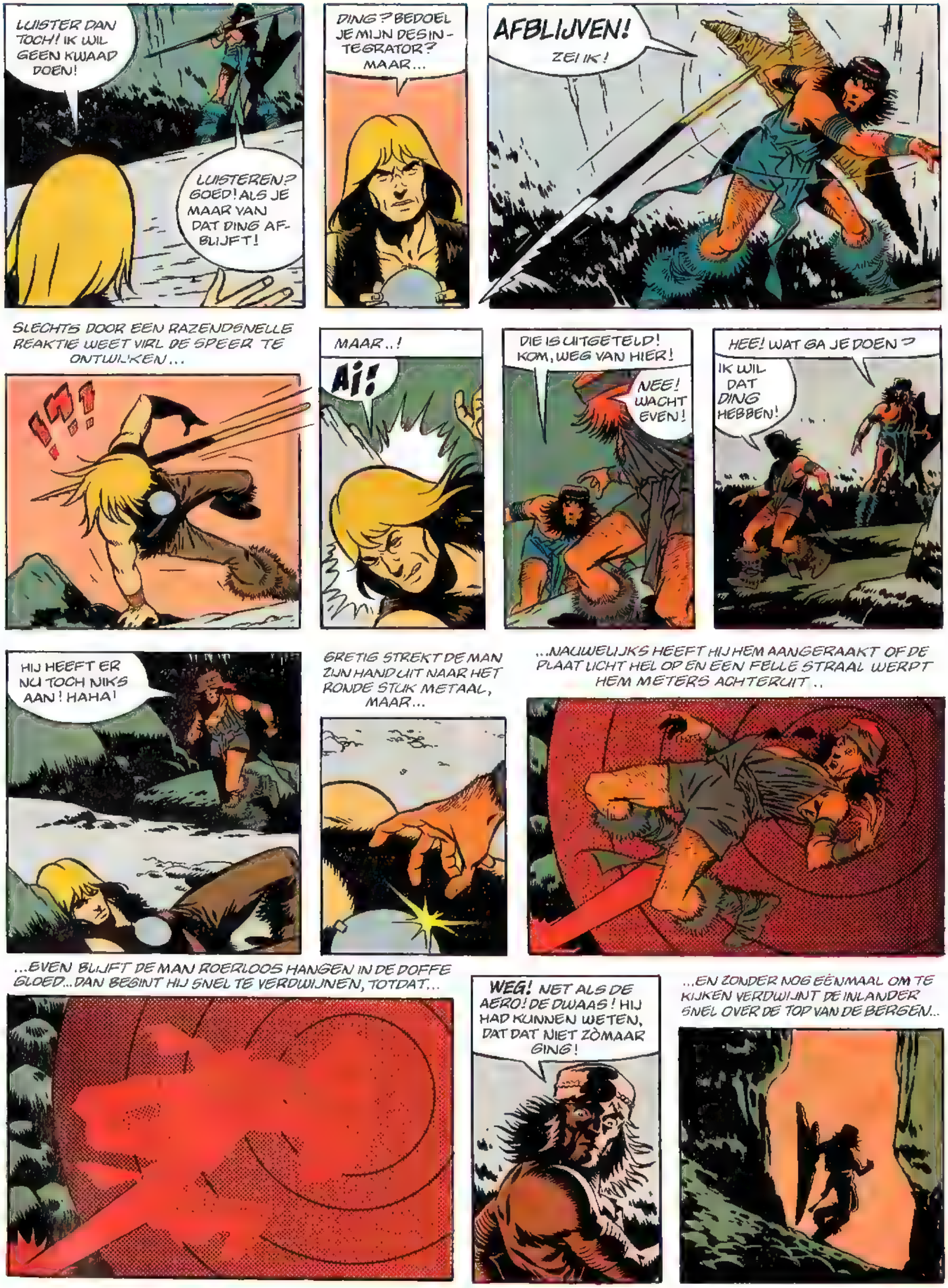
LUISTER DAN TOCH! IK WIL GEEN KWAAD DOEN!
LUISTEREN? GOED! ALS JE MAAR VAN DAT DING AF-BLIJFT!
DING? BEDOEL JE MIJN DESIN-TEGRATOR? MAAR...
AFBLIJVEN! ZEI IK!
SLECHTS DOOR EEN RAZENDSNELLE REAKTIE WEET VIRL DE SPEER TE ONTWIJKEN...
MAAR..!
Ai!
DIE IS UITGETELD! KOM, WEG VAN HIER!
NEE! WACHT EVEN!
HEE! WAT GA JE DOEN?
IK WIL DAT DING HEBBEN!
HIJ HEEFT ER NU TOCH NIKS AAN! HAHA!
GRETIG STREKT DE MAN ZIJN HAND UIT NAAR HET RONDE STUK METAAL, MAAR...
...NAUWELIJKS HEEFT HIJ HEM AANGERAAKT OF DE PLAAT LICHT HEL OP EN EEN FELLE STRAAL WERPT HEM METERS ACHTERUIT..
...EVEN BLIJFT DE MAN ROERLOOS HANGEN IN DE DOFFE GLOED...DAN BEGINT HIJ SNEL TE VERDWIJNEN, TOTDAT...
WEG! NET ALS DE AERO! DE DWAAS! HIJ HAD KUNNEN WETEN, DAT DAT NIET ZÒMAAR GING!
...EN ZONDER NOG EENMAAL OM TE KIJKEN VERDWIJNT DE INLANDER SNEL OVER DE TOP VAN DE BERGEN...

DE AVOND VALT...DE SCHADUWEN WORDEN LANGER EN NOG STEEDS IS VIRL BUITEN KENNIS...DAN..
AAAAH!
ALLE STERREN VAN DE GALAXIS!
WAT IS DAT VOOR EEN GEDROCHT?!
HIJ HEEFT ME TE PAKKEN! GEEN KANS OM BIJ MIJN DESINTEGRATOR TE KOMEN!
DZAF!
HIHIHI! DAAR KUNNEN DIE SCHATJES NIET TEGEN! VAN BOVEN ÉÉN EN AL PANTSER! VAN ONDEREN SOEPVLEES!
OPZIJ JOCHIE! OUWE KARR MOET ZIJN MAALTJE NOG BIJ MEKAAR VISSEN! EN ZO'N KILDUIVEL SMAAKT BEST!
PATS! IN DE ROOS!
CRAC!

DIE IS VOOR HET NET VAN KARR! BEDANKT, JOCHIE! MEESTAL KOMEN ZE NIET ZOVER HET STRAND OP! MAAR DEZE ROOK JOU! HIHIHI!
BEDANKT, KARR!
JE HOEFT KARR NIET TE BEDANKEN, AARDLING! HELP HEM LIEVER!
AARDLING? HOE WEET JIJ..?
KARR WEET NIKS! HIHIHI! MAAR IK HEB GEZIEN WAT JE MET DIE AERO DEED EN MET DIE INLANDER! JE KOMT IN IEDER GEVAL NIET VAN HIER! VOORUIT! HELP ME DIT LIEFJE WEG-SLEPEN! NAAR DE OUDE PLANKTON-MIJN IN DE ROTSEN!
DIE NACHT...
WAAROM WILDEN DIE MANNEN MIJ DODEN, KARR?
HIHIHI! VOOR INLANDERS IS EEN GOEIE VREEMDELING EEN DOOIE VREEMDELING! VOORAL ALS HIJ OP DE KUST AANSPOELT!
VOORAL OP DE KUST? WAAROM?
HET EILANDENRIJK VAN KEIZERIN ALISSIA IS NIET VER VAN HIER! DIE KEIZERIN IS EEN OORLOGSZUCHTIG VROUWTJE. HIHIHI! ZE WIL HEEL CION VEROVEREN. NIET IEDEREEN VINDT DAT LEUK!
JIJ OOK NIET, KARR?
KARR IS EEN ARME VIS-SER, DIE IEDEREEN TE VRIEND MOET HOUDEN! KARR DRIJFT HANDEL MET EILANDERS ÈN INLANDERS, HIHI!
DAT MOOIE SCHIETTUIG RUILDE KARR MET EEN EILANDER VOOR HET PARELMOER VAN EEN KILDUIVEL! NU VANG IK TWEE KEER ZOVEEL! ZEG ME: WAT KAN KARR DAN ANDERS DOEN?
NIET VEEL, KARR. IK BE-GRIJP HET.
MOOI! KARR GAAT NU SLA-PEN, AARDLING. HET WAS EEN LANGE DAG.
ZEG DAT WEL. EEN LANGE DAG!
MAAR ALS DE OUDE VISSER AL INGESLAPEN IS, STAAT VIRL NOG STEEDS BIJ DE INGANG VAN DE MIJN, STAREND NAAR DE GROTE MAAN VAN CION, TERWIJL HIJ ZICH AFVRAAGT OF HIJ OOIT WEER TERRA, TALLOZE LICHTJAREN VAN HIER, TERUG ZAL ZIEN.
EINDE

IK SNAP NIET WAAROM JIJ JE GELD NIET OP DE BANK ZET, HOOR!
OP DE BANK? BEN JE GEK!
TE KOOP!!
'T IS HIER IN HUIS VEEL VEILIGER! GEEN DIEF DIE ER ACHTER KOMT!!
LAAT ME NOU NIET LACHEN, ZEG ... DAT GELD VIND JE ZO...
KOM DAN MAAR 'NS ZOEKEN, MENEER EPPO!... DOE JE BEST!
HAHAHAHA! MIS! JE VINDT 'T NIET!
HIHAHAHA VERGEET 'T MAAR!!
HAHAHAHAHA!! HIHIHIHI!
WIL JE WETEN HOE LAAT 'T IS? HAHAHAHA...
NOU... KREUN... IK GEEF 'T OP HOOR!
PFFFT... IK HEB 'T WARM GEKREGEN. EVEN VENTILEREN.
AFBLIJVEN! MAN BLIJF AF!
NEE! IDIOOT! AAAAHH!
?!
GEVONDEN!

PEANUTS

SCHULZ

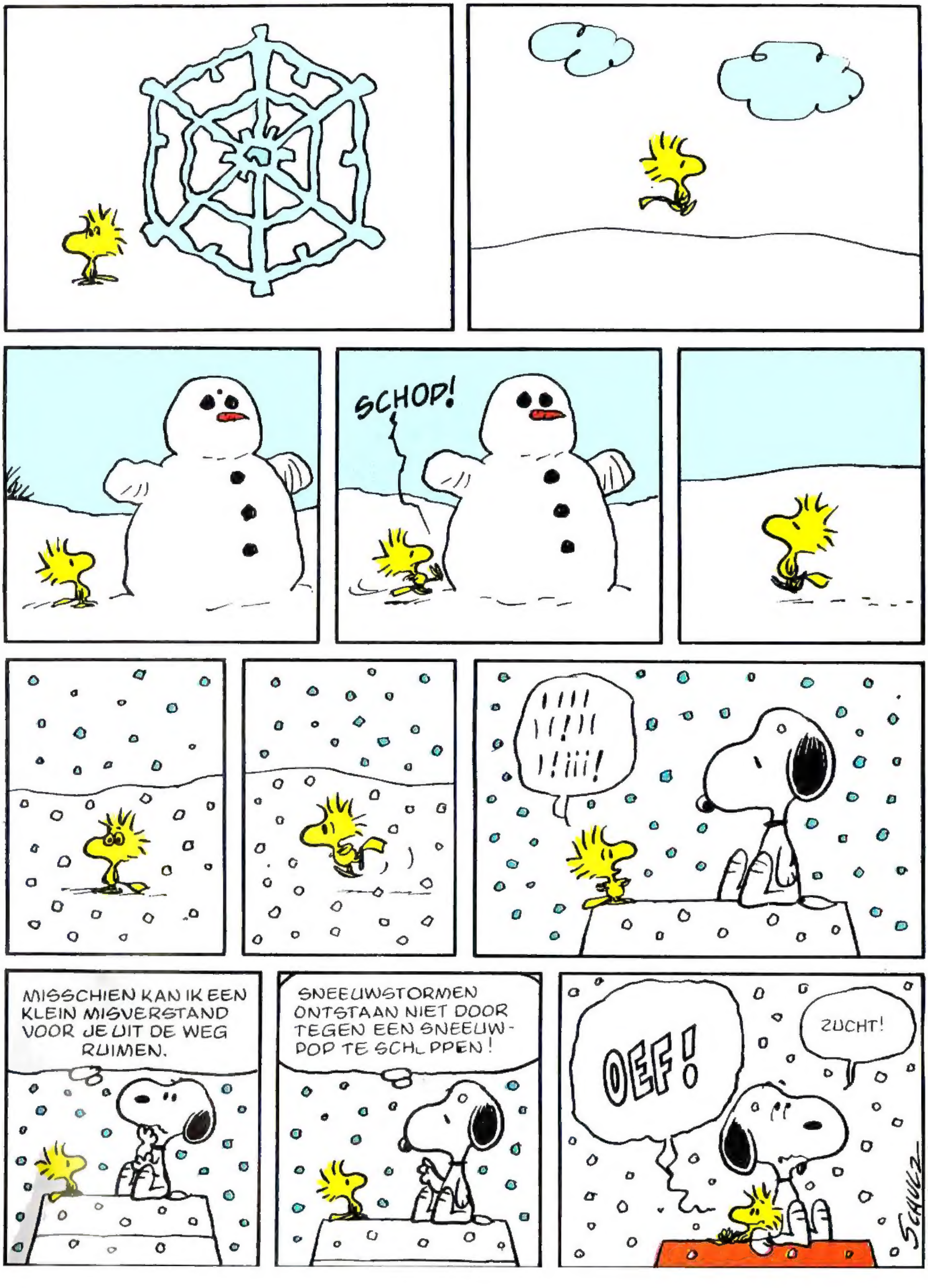

JEAN-PIERRE

HEIN DE KORT
NEE
FLEP FLEP FLEP
JA?
JA JA JA JA JA
FLEP
FLEP
FLEP
FLEP
NEE
GNE
GNE
GNE
STOMME
AAP
ZWIF ZWAF
ZWIF ZWAF
WAS 't LEKKER?
KLETS
MMM
HEIN DE KORT

Zó Overliefd op Ariadne!

Thierry is zo tot over zijn oren verliefd op de wonderschone Ariadne, dat hij hemel en aarde beweegt om haar te redden uit de klauwen van haar tante. En dat is niet eenvoudig als die tante in jouw lichaam zit...

Deel 8 van **Het Land Van Langvergeten** is overal te koop.

f 29,95 • Bfr. 550

© King Features Syndicate